



Contrat Local  
de Santé



**RÉDUIRE LES INÉGALITÉS TERRITORIALES ET SOCIALES DE SANTÉ :  
GRANVILLE TERRE & MER ET L'AGENCE RÉGIONALE DE SANTÉ NORMANDIE  
SIGNENT UN CONTRAT LOCAL DE SANTÉ**

---

COMMUNIQUÉ DE PRESSE

13 DÉCEMBRE 2023

***A la suite de sa prise de compétence santé en 2021, la Communauté de communes Granville Terre & Mer s'engage dans une politique de santé ambitieuse dans l'objectif de construire, avec l'ensemble des acteurs de santé, un projet adapté aux spécificités du territoire et de conduire des actions qui répondent aux besoins de ses habitants. C'est en ce sens qu'en 2022 une démarche de Contrat Local de Santé avec l'ARS Normandie est engagée pour une durée de 5 ans, avec une signature officielle ce 13 décembre 2023.***

**UN CONTRAT LOCAL DE SANTÉ, QU'EST-CE QUE C'EST ?**

Le Contrat Local de Santé (CLS) est un outil de la Loi Hôpital, Patients, Santé et Territoires (HPST) du 21 juillet 2009 et réaffirmé par la loi de Modernisation de notre Système de Santé du 26 janvier 2016.

Instrument de contractualisation entre les collectivités territoriales et l'Agence Régionale de Santé, il permet de mobiliser les acteurs locaux et de créer des synergies autour d'un projet de santé commun, personnalisé au territoire. L'ambition est d'améliorer la santé et le bien-être de la population et de proposer des parcours de santé cohérents, fluides, adaptés à chacun dans son territoire de vie.

## CHRONOLOGIE DU CLS DE GRANVILLE TERRE & MER

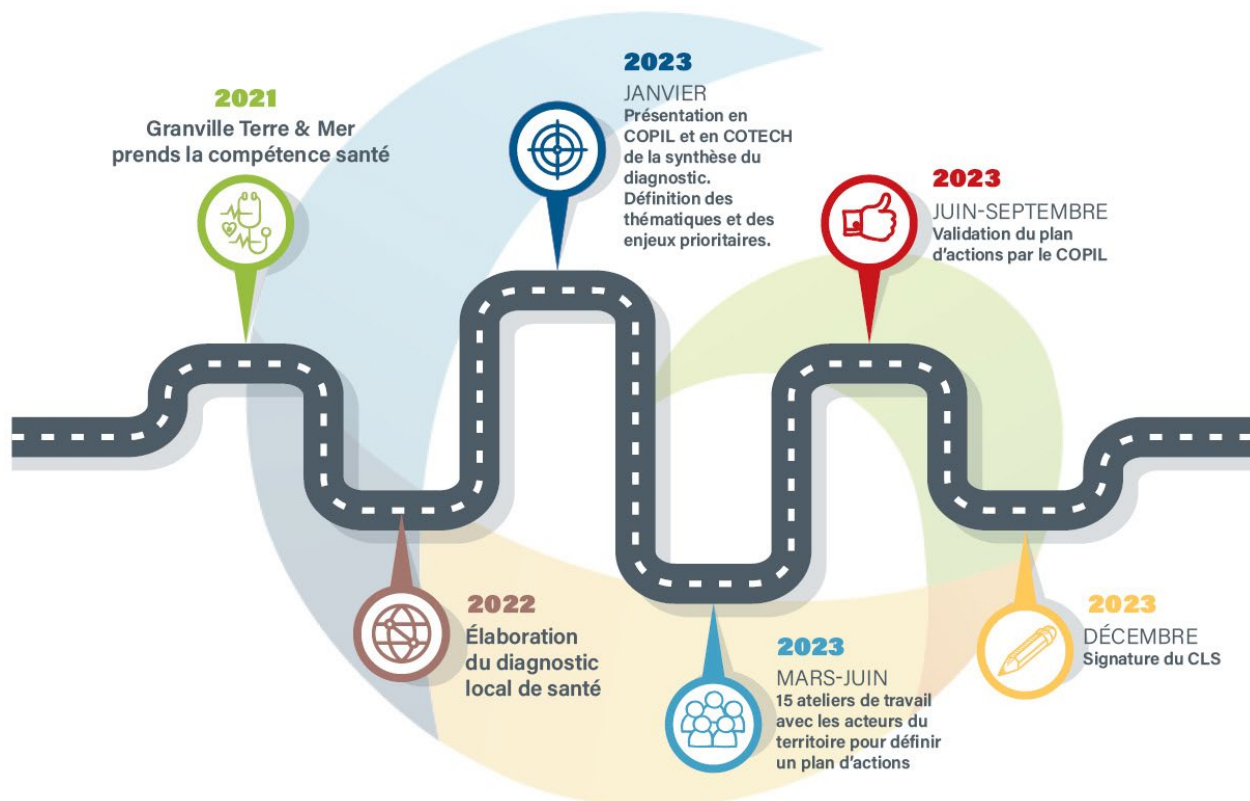

### UNE DÉMARCHE CO-CONSTRUITE AVEC DE NOMBREUX ACTEURS

Au travers de ce Contrat Local de Santé, la Communauté de communes, l'ARS et les nombreux partenaires partagent le même regard sur les priorités de santé globale. Ils ont tous concourus à créer une dynamique collective avec une coopération renforcée pour mieux se coordonner et agir sur le territoire.

#### LES CO-signataires :

La Mutualité Sociale Agricole Côtes Normandes, le Centre Hospitalier Avranches-Granville, le Centre Hospitalier de l'Estran, la Caisse Primaire d'Assurance Maladie de la Manche, la Communauté Professionnelle Territoriale de Santé Sud-Manche et le Conseil Départemental de la Manche.

## 5 AXES IDENTIFIÉS ET 22 ACTIONS PRÉVUES

Le diagnostic, effectué en 2022, et le travail collectif de l'ensemble acteurs ont permis de dégager 5 axes prioritaires dans lesquels sont répartis 22 actions.

**Constat n°1 : Les différents acteurs du monde de la santé et leur travail sur le territoire sont peu ou mal connus.**

► **Axe 1 : Connaissance de l'offre de soins**

- ✓ Mettre en œuvre un agenda de la Santé
- ✓ Développer un outil dédié, accessible, mis à jour, transversal
- ✓ Créer et animer un groupe avec des habitants de GTM « testeurs » des outils de communication lié à la santé

**Constat n°2 : L'offre de santé doit être renforcée et développée. Pour réduire les inégalités elle doit être accessible à tous.**

► **Axe 2 : Accès aux soins**

- ✓ Développer l'éducation thérapeutique
- ✓ Développer l'éducation à la santé familiale
- ✓ Transmettre de l'information sur la délégation médicale
- ✓ Améliorer l'accompagnement à la prise de rendez-vous numérique
- ✓ Rendre accessible les bilans de santé sur le territoire
- ✓ Améliorer le maintien à domicile, les sorties d'hospitalisation
- ✓ Améliorer la mobilité en santé et pour la santé
- ✓ Coordonner les projets de santé du territoire entre la CPTS et le CLS

**Constat n°3 : Il faut améliorer l'accueil et le maintien des soignants et des futurs soignants sur le territoire.**

► **Axe 3 : Attractivité médicale**

- ✓ Améliorer l'accueil des futurs et nouveaux soignants sur le territoire de Granville Terre & Mer
- ✓ Faciliter les conditions d'accueil via le logement des étudiants en santé
- ✓ Améliorer la capacité de logements sur le territoire pour les étudiants / remplaçants de santé

Constat n°4 : Des actions de prévention à développer, en particulier :

- La surcharge pondérale : + 19,8 % en Normandie d'obésité par rapport à la moyenne nationale – *Chiffres INSERM 2020*
- L'usage d'alcool : +30 % de mortalité chez les hommes dûe à l'alcool dans la Manche par rapport à la moyenne nationale – *Chiffres [tous âges] enquête addictions en Normandie – ORS CREA Normandie – 2021*
- Le tabagisme : +9 % de mortalité chez les hommes dûe à l'alcool dans la Manche par rapport à la moyenne nationale *Chiffres [tous âges] enquête addictions en Normandie – ORS CREA Normandie – 2021*
- Les dépistages restent inférieurs aux moyennes régionales et nationales, notamment le frottis pour les femmes de 35 à 65 ans [23,2 % contre 37,1 % en France] – *Chiffres INSEE ARS 2021*

D'autres problématiques associées telles que les questions de santé environnementale deviennent de plus en plus importantes et méritent d'être traitées.

► **Axe 4 : Prévention et promotion de la santé**

- ✓ Faciliter la mise en œuvre des actions de soutien à la parentalité par la coordination et la mutualisation entre les acteurs
- ✓ Promouvoir un usage raisonné des écrans sur le territoire
- ✓ Promouvoir la maison sport santé sur le territoire tant auprès de la population que vers les professionnels
- ✓ Faire en sorte que la population bénéficie de conditions de vie favorables à la santé
- ✓ Promouvoir la nutrition à tous les âges de la vie [lien avec PAT –dispositif Vivons en Forme]
- ✓ Développer des campagnes de prévention locales –Améliorer le dépistage précoce
- ✓ Prévenir les conduites addictives

Constat n°5 : Des problématiques de santé mentale plus marquées sur le territoire en comparaison à la moyenne nationale.

► **Axe 5 : Santé mentale**

- ✓ Créer un Conseil Local en Santé Mentale –CLSM