

PRESIDENTE
Mme Annaïg LE JOSSIC

Centre Communal
d'Action Sociale

DIRECTRICE
Mme Sandrine DUVAL-ROY

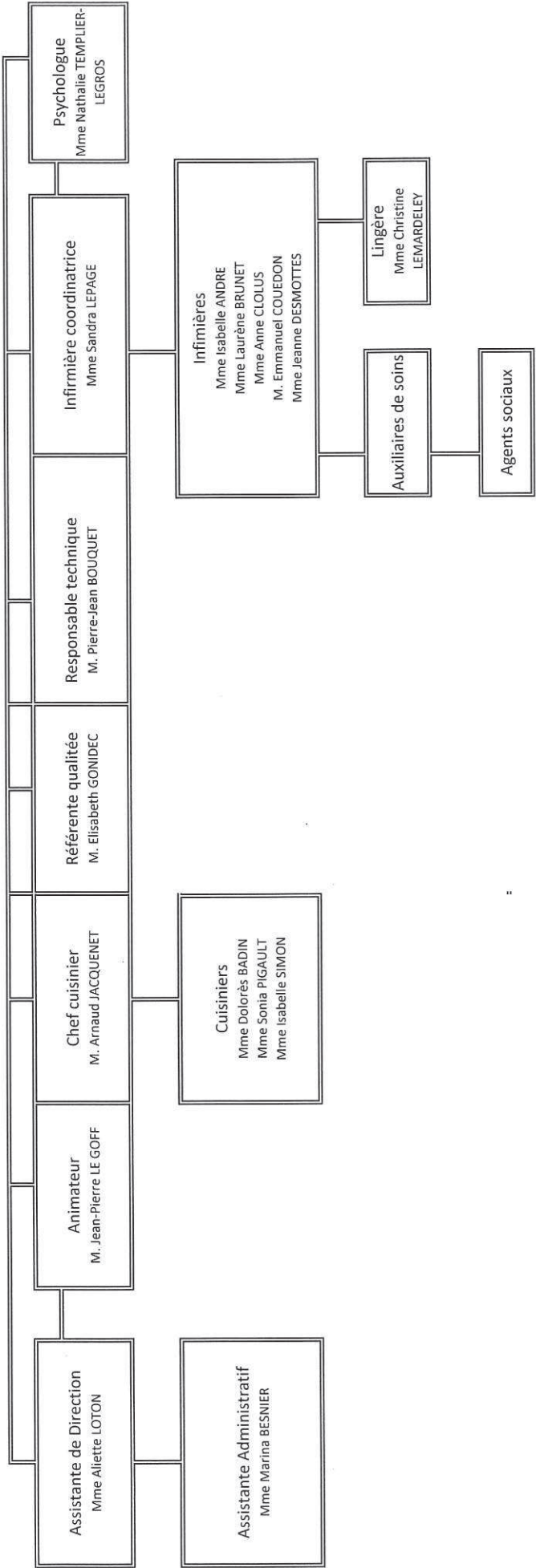

Auxiliaires de soins (Aides Soignantes)

ALARY Virginie
ALIX Chantal
CHEVE Ghislaine
FILLEUL Pauline
GENVRESSE Samantha
GODEFROY Servane
GOUESLARD Isabelle
KACED Faroudja
LABRUDE Françoise
LEFORT CYNTHIA
LEVILLAIN Dorine
LEVIONNOIS Magali
MARTIN Sylvie
MAUVIELLE Catherine
MESNAGE Nadège
RENOUF Jessica
SAUVAGE Aurélie
THEPHAUT Laëtitia
THERAUD Quentin
TIREBOIS Laura

Agents sociaux

ANFRAY Sandrine
DANIEL Thérèse
FAGNEN Laetitia
FRANZ Catherine
GARCIN-BERTHEBAUD Martine
HOEST Vanessa
HUET Fanny
LE GOFF Jean-Pierre
LE GUILLOU Maïté
LEMARDELEY Christine
LEMARIE Claudine
LEMOIGNE Gwladys
LERAY Magali
LEROUVILLOIS Océane
OST Coralie
PASCOET Elodie
PASQUETTE Emilie
REBERTER Delphine
RENAUD ELODIE
REVERT Sandrine
THIERY Nadège
TURPIN Emilie
VICQ Christine

Agents sociaux *Veilleuses de Nuits*

ALARY--DOSSO Alizée
BORGHINI Ludivine
DELALANDE Nathalie
ENEE Sébastien
GRIFFITHS Angharad